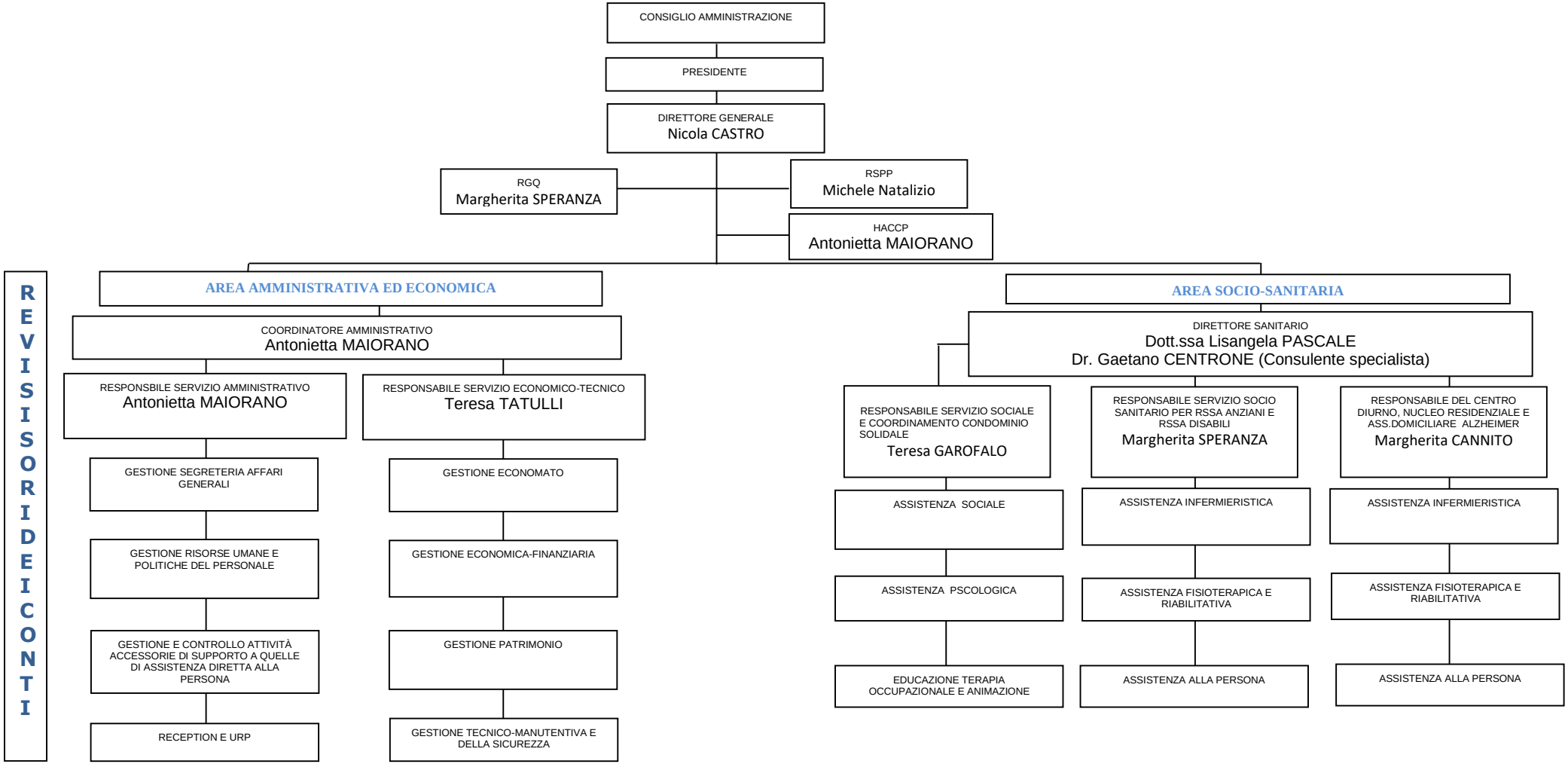
CONSIGLIO AMMINISTRAZIONE
PRESIDENTE
DIRETTORE GENERALE
Nicola CASTRO
RGQ
Margherita SPERANZA
RSPP
Michele Natalizio
HACCP
Antonietta MAIORANO
REVISORI DEI CONTI
AREA AMMINISTRATIVA ED ECONOMICA
COORDINATORE AMMINISTRATIVO
Antonietta MAIORANO
RESPONSBILE SERVIZIO AMMINISTRATIVO
Antonietta MAIORANO
RESPONSABILE SERVIZIO ECONOMICO-TECNICO
Teresa TATULLI
GESTIONE SEGRETERIA AFFARI GENERALI
GESTIONE RISORSE UMANE E POLITICHE DEL PERSONALE
GESTIONE E CONTROLLO ATTIVITÀ ACCESSORIE DI SUPPORTO A QUELLE DI ASSISTENZA DIRETTA ALLA PERSONA
RECEPTION E URP
GESTIONE ECONOMATO
GESTIONE ECONOMICA-FINANZIARIA
GESTIONE PATRIMONIO
GESTIONE TECNICO-MANUTENTIVA E DELLA SICUREZZA
AREA SOCIO-SANITARIA
DIRETTORE SANITARIO
Dott.ssa Lisangela PASCALE
Dr. Gaetano CENTRONE (Consulente specialista)
RESPONSABILE SERVIZIO SOCIALE E COORDINAMENTO CONDOMINIO SOLIDALE
Teresa GAROFALO
RESPONSABILE SERVIZIO SOCIO SANITARIO PER RSSA ANZIANI E RSSA DISABILI
Margherita SPERANZA
RESPONSABILE DEL CENTRO DIURNO, NUCLEO RESIDENZIALE E ASS.DOMICILIARE ALZHEIMER
Margherita CANNITO
ASSISTENZA SOCIALE
ASSISTENZA PSCOLOGICA
EDUCAZIONE TERAPIA OCCUPAZIONALE E ANIMAZIONE
ASSISTENZA INFERMIERISTICA
ASSISTENZA FISIOTERAPICA E RIABILITATIVA
ASSISTENZA ALLA PERSONA
ASSISTENZA INFERMIERISTICA
ASSISTENZA FISIOTERAPICA E RIABILITATIVA
ASSISTENZA ALLA PERSONA